



**Real Club Marítimo de Huelva**  
**22 - 24 Julio**

**DOSSIER DE PRENSA**



# GREAT TUNA RACE

## SIMRAD®

### REAL CLUB MARITIMO DE HUELVA 22 AL 24 JULIO 2022 JORNADAS CIENTIFICAS - MARCAJE DE ATUNES



SPONSORS OFICIALES



www.greattunarace.org



**SIMRAD**



## El mayor evento científico de pesca recreativa sostenible

Great Tuna Race – Simrad es una actividad que promueve una nueva cultura de pesca responsable y sostenible, una combinación única de ciencia, investigación y cultura ciudadana.

Pescadores recreativos locales capturan, marcan y sueltan el atún gigante a través de dos tipos diferentes de marcas electrónicas y tubulares simples.

Coordinado por la Alianza de Pesca Española Recreativa Sostenible (APERS) y reconocida por la International Game Fishing Association (IGFA) como el evento más innovador del mundo.

## Fomentando el respeto al medio ambiente

La Alianza de Pesca Española Recreativa Sostenible (APERS), ha heredado esta idea original de la Associació Catalana per a una Pesca Responsable (ACPR), quienes han organizado estos eventos durante 7 años consecutivos. Desde hace dos años es misión de APERS la organización y gestión de este evento.

APERS defiende y promulga la pesca recreativa conservacionista y sostenible, desarrollada en un medio natural con una gran explotación y maltrato por la contaminación. APERS está integrada por pescadores experimentados que quieren defender sus derechos y conseguir que se permita el desarrollo de la actividad de la pesca recreativa, siendo este un evento que fomenta valores de respeto al medio ambiente e impulsa el conocimiento científico entre la ciudadanía y que promulga y fomenta la filosofía de la captura y suelta como punto de partida de la pesca sostenible en el mar.

La organización del Great Tuna Race -Simrad cuenta con la aprobación de ICCAT, máximo organismo responsable del cuidado y estudio del atún gigante a nivel mundial.



## Marcajes de larga duración

El objetivo es colaborar con la información científica en la mejora del conocimiento del atún gigante a través de la información de las marcas implantadas.

En todas las jornadas se espera marcar decenas de ejemplares con marcas tradicionales (espaguetis) que se colocan de forma externa en el atún y tienen un número de serie y una dirección para devolver la marca en caso de recaptura, y con marcas pop-up, que son marcas electrónicas que registran parámetros del medio marino. También se colocan de forma externa y, tras un tiempo predeterminado, se sueltan del atún y al salir a la superficie transmiten toda la información registrada vía satélite.

## Coordinación y gestión profesional garantizada

APERS, junto a SCIENTIFICANGLER, ha desarrollado un protocolo de procedimientos para dirigir y coordinar los diferentes eventos que se dan a lo largo de la geografía española. Junto con los diferentes clubes náuticos escogidos como organizadores y de manera individual, se coordina y gestionan los diferentes eventos para garantizar el perfecto desarrollo de los mismos, contando con nuestra ya dilatada experiencia en este tipo de eventos de colaboración científica.



## Pescadores responsables

Cada club náutico es soberano a la hora de elegir como invitar a los participantes de sus jornadas. Desde APERS exigimos a los clubes organizadores el cumplimiento obligatorio de las normas de la pesca responsable. APERS quiere garantizar la supervivencia de los atunes marcados y, por ello, los equipos de pesca de los participantes deberán disponer de resistencia y potencia suficiente para combates cortos y rápidos, siendo obligatorio el uso de anzuelos circulares.

Cualquier pescador recreativo que quiera participar activamente en las jornadas de marcaje deberá dirigirse directamente al club náutico organizador local y solicitar las normas de participación así como solicitar su admisión al evento tras cumplir con las bases del mismo.



**SIMRAD**

## ZONA DE PESCA Y MARCAJE



**Cayman Fishing**

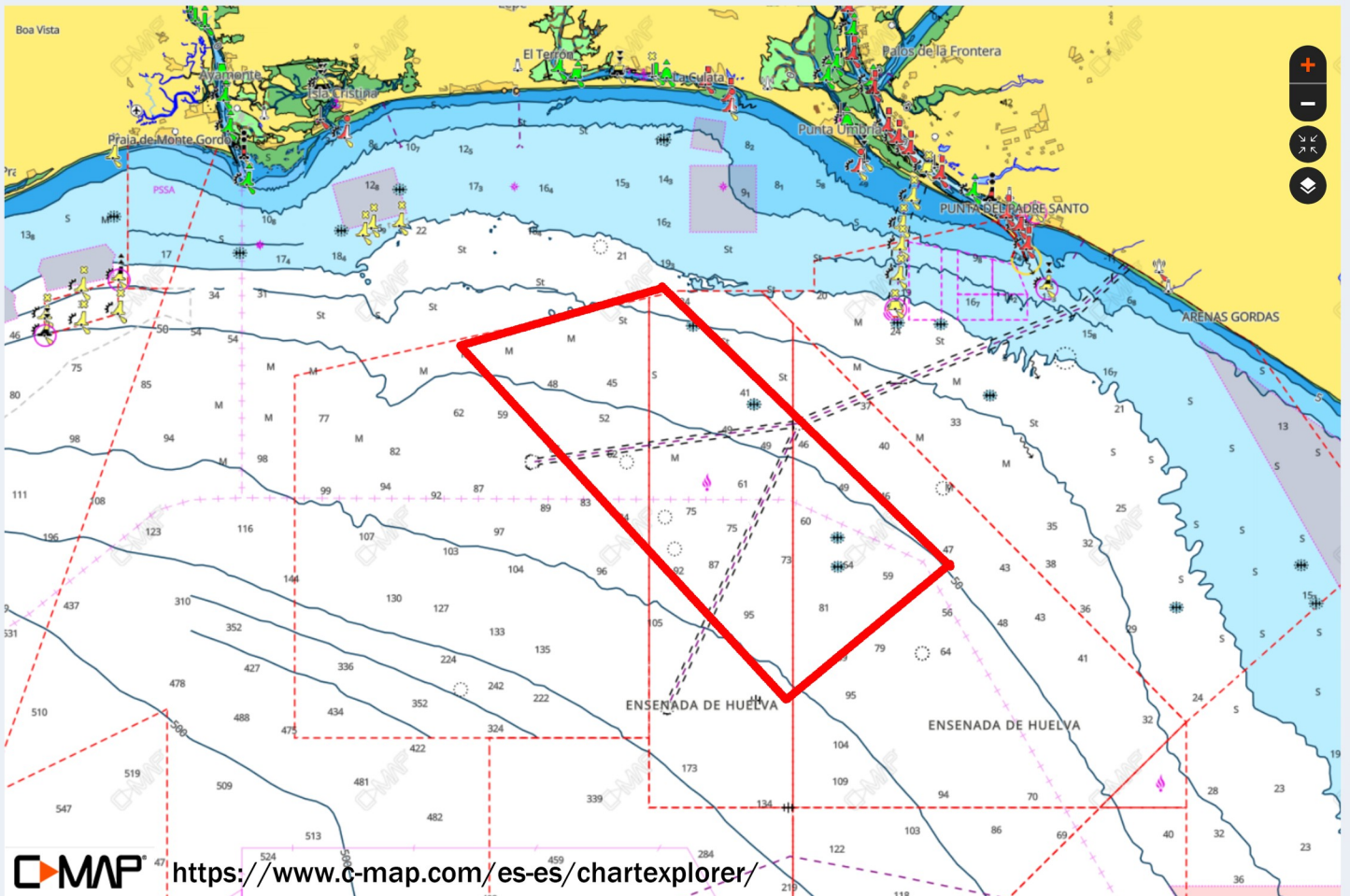

## PROCEDIMIENTO TAG & RELEASE



1.-Picada y combate

2.-Embarque y medición

3.-Marcaje

4.-Suelta

5.-Registro

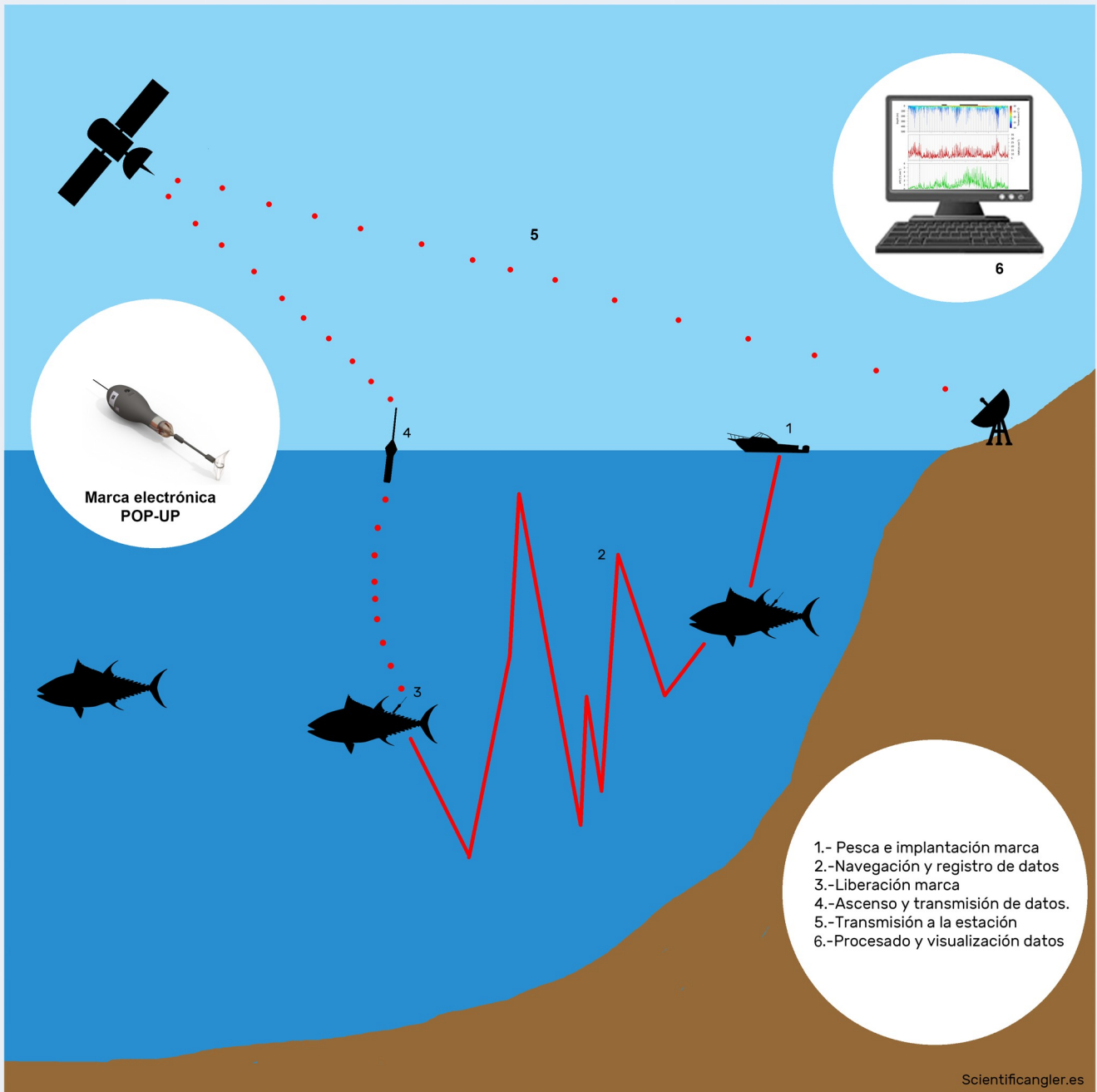

## Marcaje y adquisición remota de datos con marcas electrónicas POP-UP

Las marcas electrónicas POP-UP que implantamos, registran parámetros de interés científico. Se programan para que se liberen, aproximadamente, al cabo de un año. Al liberarse del atún flotan y ascienden a la superficie, transmitiendo los datos grabados a un satélite. Estos datos permiten mejorar el conocimiento sobre la distribución y el comportamiento de los atunes. La posterior recuperación física de la marca POP-UP permite acceder a toda la información registrada debido a que la transmisión satelitaria no cubre la totalidad de datos adquiridos.



**SIMRAD**

# No competimos, COLABORAMOS

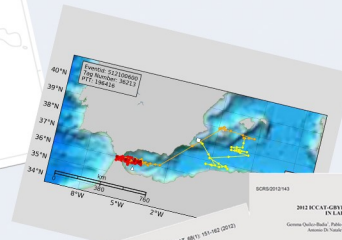

**NEW DATA ON BLUEFIN TUNA MIGRATION BEHAVIOR IN THE WESTERN AND CENTRAL MEDITERRANEAN SEA**

**Tracking Atlantic bluefin tuna from foraging grounds off the west coast of Ireland**

**2012 RECREATIVE FISHERY LOGGING ACTIVITY IN LAKE CHARLES, MISSISSIPPI**

**THE WRECK OF THE TUNA IS BELIEVED TO BE ELECTRONIC TAGGING PROGRAM (GTR) REAPPROXIMATION FOR MANAGEMENT**

*(Note: The text in this block is a transcription of the visible titles and authors of the scientific papers shown in the image.)*

## Ciencia ciudadana

La colaboración de los pescadores recreativos con los científicos genera conocimiento que se refleja en documentos científicos que redundan en una gestión más sostenible de los recursos marinos.



**SIMRAD**

## **PESCADORES Y CIENTÍFICOS**

### **La flota GTR**

**ARGA SEPTIMO  
AFRICA  
MOONLIGTH  
NARVAL  
EK-IV  
NAUTILUS  
TORRE VANESA  
MAS POCO LOCO  
TIERRA BLANCA  
MIRVIC  
SIBONEY  
ANTONIO DAVID  
ANDREITA DOS  
PORTILLO INFANTE  
ABUELA LINA  
MHIA  
JOLUMIRI 2 PREMIUM  
CHAPOTE  
YAYO**



**Nuestro DIRECTOR  
CIENTÍFICO**

**PABLO CERMEÑO  
Doctor en Biología**



Un fin de semana de ciencia ciudadana, pero también de participación y conocimiento

¡ TE ESPERAMOS !

## PLASTICFISHING

- PLASTISFISHING es una actividad participativa abierta a TODA la población que acoge la GREAT TUNA RACE.
- El objetivo es recuperar y reciclar la mayor parte posible de plásticos e implicar al mayor número posible de personas.
- Es una actividad perfecta para realizar en familia, abordo de una embarcación o paseando por el puerto y las zonas adyacentes.

## CAMPUS

knowledge, skills & emotions

- El CAMPUS TEAMS, esta especialmente diseñado para mejorar el conocimiento de los pescadores recreativos sobre los ecosistemas marinos y las técnicas de TAG & RELEASE





**SIMRAD**

# APERS

ALIANZA DE PESCA  
ESPAÑOLA RECREATIVA  
SOSTENIBLE

## ¿Qué hacemos?

Defendemos frente a los distintos estamentos tanto nacionales como internacionales los intereses de la pesca recreativa española. Creamos reuniones con diferentes interlocutores de ámbito nacional para solicitar se respeten nuestros derechos como pescadores recreativos y buscamos diferentes maneras de colaborar entre asociaciones de pesca recreativa así como entre particulares o incluso en eventos que cumplan con nuestros objetivos fundacionales.

## ¿Quiénes somos?

### *LA ALIANZA DE PESCA ESPAÑOLA RECREATIVA SOSTENIBLE*

Somos una alianza sin ánimo de lucro, la unión de todas las asociaciones de pesca recreativa responsable del territorio español. Representamos de manera libre el interés de los pescadores recreativos, con el fin de proteger nuestros derechos y de garantizar la continuidad de nuestra afición, la pesca recreativa, desde una perspectiva conservacionista y con una clara vocación sostenible, entendiendo que el futuro de nuestra afición inexorablemente pasa por esta filosofía, apostamos por la captura y suelta como una opción del pescador, base primordial de la pesca sostenible.

## Compromiso social de APERS

La pesca recreativa se desarrolla en un medio natural que se encuentra bajo una intensa explotación y bastante maltratado por la contaminación.

Conscientes de esta situación APERS toma el compromiso de que la actividad de la pesca recreativa debe ser un puntal para la recuperación de este medio natural que es el mar.

Nuestro objetivo contempla dos caminos uno es un código de conducta sostenible del colectivo de la pesca recreativa y el segundo es el de establecer colaboraciones con los gestores del medio marino y con las instituciones científicas que desarrollan su trabajo en el Mar.

## Nuestras comunicaciones

Intentamos estar al día con comunicaciones semanales que realizamos de diversa índole a través de nuestras redes sociales en las plataformas de Facebook e Instagram, donde además de transmitir directamente nuestras acciones como entidad, también nos hacemos eco de las noticias más interesantes de nuestros asociados. Desde aquí os invitamos a que nos sigáis.



## GUÍA DE BUENAS PRÁCTICAS DE LA PESCA RECREATIVA

Este **código de conducta para la pesca recreativa**, ofrece una guía para hacer lo correcto a la hora de pescar, viajar, acampar, etc.

En estas normativas, no hay nada que resulte difícil de realizar, tan solo son cosas que estamos seguros de que te gustaría que todos los demás hicieran también y que aunque parezcan fáciles, son muy importantes.

**APERS**  
ALIANZA DE PESCA  
ESPAÑOLA RECREATIVA  
SOSTENIBLE

## Nuestra pesca

- ▶ Trata a todos los peces con humanidad.
- ▶ Devuelve rápida y correctamente al agua, las capturas no deseadas o ilegales para maximizar las posibilidades de supervivencia.
- ▶ No tomes más que tus necesidades básicas.
- ▶ Valora tus capturas y mantenlas en buen estado para comerlas.
- ▶ Comprende y respeta todas las normas de pesca.
- ▶ Utiliza solo equipos de pesca legales y cuida tu equipo.
- ▶ Apoya y fomenta actividades que mantengan, restauren y mejoren la pesca y los hábitats de los peces.
- ▶ La filosofía de **"Captura y suelta"** se debe tener siempre en cuenta.

**APERS**  
ALIANZA DE PESCA  
ESPAÑOLA RECREATIVA  
SOSTENIBLE

## Nuestro entorno

- ▶ No dejes la basura en ningún sitio. Utiliza los cubos de basura cuando estén disponibles o llévatela para evitar la contaminación y proteger la fauna.
- ▶ Dondequiera que vayas, deja el lugar limpio y ordenado, y recoge la basura de los demás si es posible.
- ▶ No hagas nada que dañe o pueda dañar el medio ambiente marino, costero o terrestre.



**APERS**  
ALIANZA DE PESCA  
ESPAÑOLA RECREATIVA  
SOSTENIBLE

## Nuestra comunidad

- ▶ Respetar las normas y leyes locales, estatales y nacionales, los derechos de los propietarios y los derechos de los demás.
- ▶ Respetar las normas de cortesía común cuando pesques o viajes.
- ▶ Procura no abarrotar e intenta dejar espacio para los demás pescadores.
- ▶ Informa y anima a otras personas a adoptar un código de conducta similar.
- ▶ Ofrece ayuda y asistencia donde sea necesario o útil.



**APERS**  
ALIANZA DE PESCA  
ESPAÑOLA RECREATIVA  
SOSTENIBLE



**SIMRAD**

# PROGRAMA OFICIAL ACTIVIDADES

## Viernes 22

20:00 Campus Teams  
20:30 Reunión de patronos  
21:00 Aperitivo

## Sábado 23

07:00 Salida de las embarcaciones  
19:00 Llegada de las embarcaciones  
21:00 Cena de patronos

## Domingo 24

07:00 Salida de las embarcaciones  
10:30 - 13:30 PLASTICFISHING  
15:00 Llegada de las embarcaciones  
16:00 Entrega de diplomas, sorteo de regalos y acto de clausura.